medipal

SERFLAM
Service et Fournitures pour Laboratoires

LA PRÉVENTION DES INFECTIONS
À TOUS LES NIVEAUX

LINGETTE DETERGENTE/ DESINFECTANTE

CE 2797

Notre gamme best-seller de lingettes pour le nettoyage quotidien, les lingettes désinfectantes Medipal offrent une grande flexibilité. Une combinaison chimique puissante assure une action à large spectre, idéale pour les surfaces non invasives et les dispositifs médicaux.

3 produits dans cette gamme



SERFLAM
Service et Fournitures pour Laboratoires

Efficace contre le Coronavirus
Testé avec succès contre EN14476

EN QUELQUE MOT :

- Sans Alcool
- Sans PHMB
- Testé sous contrôle dermatologique

IDEAL POUR :

- Désinfection et nettoyage du matériel en contact par les patients
- Utilisation dans les zones exposées à un risque élevé d'infection
- Nettoyage des dispositifs médicaux non invasifs avant la stérilisation

SKIN HYGIENE | HIGH LEVEL DISINFECTION | SURFACE CLEANING | **SURFACE DISINFECTANT**

SERFLAM
Service et Fournitures pour Laboratoires

Scanner pour obtenir la fiche d'information et de données de sécurité en ligne

pal

Fabrication anglaise

juin 2022

COMMENT UTILISER :

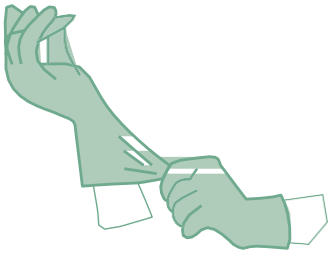

ETAPE 1

ÉVALUATION DES RISQUES

Veuillez suivre les directives de votre politique d'évaluation des risques convenue concernant l'utilisation des EPI.

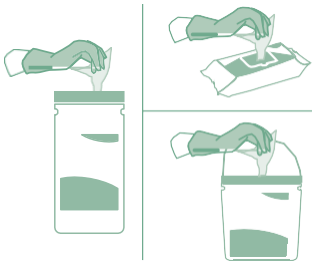

ETAPE 2

SÉLECTION DES LINGETTES

Choisissez le type de distributeur et prélevez la lingette.

ETAPE 3

TECHNIQUE EN FORME DE S

Essuyez la surface en forme de S en allant du propre vers le sale. Utilisez la lingette à plat, sans la froisser.

Ne passez pas deux fois sur la même zone avec la même lingette.

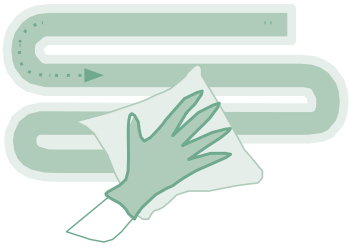

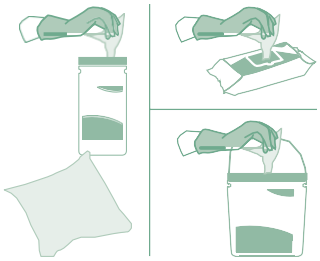

ETAPE 4

NOUVELLE LINGETTE

Utilisez une nouvelle lingette si votre lingette est sale ou sèche.

ETAPE 5

JETER

Jetez les lingettes usagées dans la poubelle appropriée en suivant les directives locales.

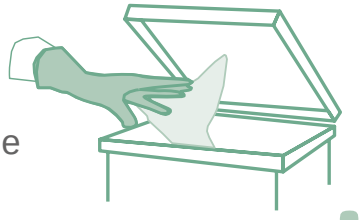

Ne pas jeter dans les toilettes



ETAPE 6

LAISSER SÉCHER

Laissez sécher la surface avant de l'utiliser.

CARACTÉRISTIQUES TECHNIQUES

Le matériau Tritex®, propriété de Medipal, est fabriqué en liant ensemble des couches de fibres de polypropylène filées et soufflées à l'état fondu par un procédé à haute température. L'ajout d'un revêtement hydrophile permet une évacuation optimale et constante des liquides.

FORMULATION CHIMIQUE

Les lingettes désinfectantes Medipal utilisent une combinaison chimique de haute spécification, mélangeant efficacement deux composés désinfectants, le DDAC (Quaternaires de 4ème génération) et la Triamine, pour produire un désinfectant sans alcool à large spectre très efficace.

MATERIAUX

Le Tritex® est fabriqué en liant des couches de fibres de polypropylène filées et soufflées à l'état fondu par un procédé à haute température avant l'application d'un revêtement hydrophile. Ce matériau est 100% synthétique et recyclable.

Haute résistance
Offre une grande résistance dans les deux sens de la lingette.
- à travers et sur les bords

Excellente rétention
Garantit une humidité uniforme sur toute la surface de la lingette.

Faible peluchage
Faible risque de laisser des fibres contaminantes sur les surfaces.

Diffusion efficace
Les ingrédients actifs de la lingette sont transférés à la surface plutôt que d'être piégés dans les fibres du matériau d'essuyage

SERFLAM

Détails sur l'efficacité

Efficace contre	Norme	Temps d'action
BACTERICIDES		
Acinetobacter Baumanii Nctc 12156	EN 13727	30 secondes
E. Coli (Esbl) Nctc 10418	EN 13727	30 secondes
E. Faecium Nctc 12201	EN 13727	30 secondes
E. Hirae Nctc 13383	EN 13727	30 secondes
Enterococcus Faecalis (Vre)	EN 13727 EN 13697	1 minute 1 minute
Enterococcus Hirae	EN 16615 EN 13697 EN 14561	1 minute 1 minute 1 minute
Escherichia Coli	EN 13697	1 minute
K. Pneumonaie (Cpe) Nctc 7427	EN 13727	30 secondes
P. Aeruginosa Nctc 13359	EN 13727	30 secondes
Pseudomonas Aeruginosa	EN 16615 EN 13697 EN 14561	1 minute 1 minute 1 minute
S. Aureus (Mrsa)	EN 13727 EN 13697	1 minute 1 minute
S. Aureus Nctc 10788	EN 13727	30 secondes
Staphylococcus Aureus	EN 16615 EN 13697 EN 14561	1 minute 1 minute 1 minute



Détails sur l'efficacité

Efficace contre	Norme	Temps d'action
MYCOBACTÉRICIDE		
Mycobacterium Avium	EN 14348 EN 14563	1 minute 1 minute
Mycobacterium Terrae	EN 14348 EN 14563	1 minute 1 minute
VIRUCIDE		
Adenovirus 5 * Ces organismes représentent une efficacité virucide totale selon la norme EN 14476 2013 + A2: 2019 Annexe A	EN 14476	1 minute
Murine Norovirus * Ces organismes représentent une efficacité virucide totale selon la norme EN 14476 2013 + A2: 2019 Annexe A	EN 14476	1 minute
Murine Norovirus	EN 16777	1 minute
Polio Virus * Ces organismes représentent une efficacité virucide totale selon la norme EN 14476 2013 + A2: 2019 Annexe A	EN 14476	2 minutes
Vaccinia Ankara Virus	EN 14476	1 minute
Coronavirus	EN 14476	1 minute
LEVURICIDE ET FONGICIDE		
Candida Albicans	EN 16615 EN 13697 EN 13624 EN 14562	1 minute 1 minute 1 minute 2 minutes
Candida Auris	EN 13624	1 minute

SERFLAM Service et Fournitures pour Laboratoires

medipal

SERFLAM
Service et Fournitures pour Laboratoires

LA PRÉVENTION DES INFECTIONS
À TOUS LES NIVEAUX

PRODUITS DE LA GAMME

50 LINGETTES
EMBALLAGE SOUPLE REFERMABLE



Quantité :	Référence produit :	Classification :
50 par paquet 24 lots par carton	**600038**	Dispositif médical Classe IIa

200 LINGETTES
EMBALLAGE SOUPLE REFERMABLE



Quantité :	Référence produit :	Classification :
200 par paquet 6 lots par carton	**600037**	Dispositif médical Classe IIa

SEAU DE 350 LINGETTES



Quantité :	Référence produit :	Classification :
350 par paquet 4 lots par carton	**600035**	Dispositif médical Classe IIa

Compatibilité des matériaux des lingettes désinfectantes Medipal :

- Acrylique (PMMA)
- Polycarbonate (PC)
- Polyéthylène (PE)
- Polychlorure de vinyle (PVC)
- Matière imperméable
- Acier inoxydable 316
- Acier inoxydable 304S15 …

SERFLAM
Service et Fournitures pour Laboratoires

MD

pal

Pal International Ltd.
Bilton Way, Lutterworth
Leicestershire,
LE17 4JA
T: +44 (0) 1455 555 700
E: uksales@palinternational.com
W: www.palinternational.com

EC REP
Pal Hygiene Products Limited,
Unit 5B & Unit 5H, Fingal Bay Business Park,
Balbriggan, Co. Dublin. K32 NY57
Republic of Ireland
T: +353 15060172
E: uksales@palinternational.com
W: www.palinternational.com

Rejoigner nous sur

Fabrication anglaise

juin 2022